WALOSUMMER
Hängeleuchte

WALOSUMMER LED

ANWENDUNG:

Die Edelstahl-Hängeleuchte, bestehend aus einer Deckenhalterung mit OLED-Leuchtenpendel, schafft eine angenehme Lichtatmosphäre z.B. im Büro sowie im Arbeits- oder Wohnbereich.

TECHNISCHE DATEN UND FEATURES:

Länge des Leuchtenpendels der OLED-Leuchte	~ 800 mm
Maximale Höhe der Abhängung	~ 1500 mm
Gewicht Leuchtenpendel inkl. Leuchtmittel	~ 3,5 kg
Anschluss	Anschlussklemme 3 x 1,5 □
Vorschaltgerät	120-240 VAC 50/60 Hz
Anschlussleistung	22 W
Schutzklasse	I
CE-Konformitätszeichen	
Schalter/Dimmung	energieautarker / batterieloser Funkschalter (lineare Dimmung). Schalter mit selbstklebender Rückseite zum Fixieren an beliebigem Ort. Reichweite ca. 10 m in geschlossenen Räumen. Die Leuchte muss im 90° Winkel zugänglich sein. Leuchte schaltet automatisch nach 72 Stunden ab.

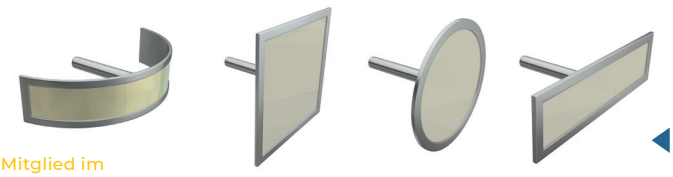

PRODUKTBESCHREIBUNG:

Die OLED-Leuchte ist mit drei filigran gebogenen und tauschbaren OLED-Leuchtmitteln bestückt. Alle Leuchtmittel sind drehbar und machen die Leuchte dadurch flexibel. Die einzelnen OLED-Leuchtmittel können alternativ mit drei weiteren OLED-Form-Varianten getauscht werden, somit lässt sich die WALOSUMMER in eine höchst individuelle Leuchte verwandeln. Die OLED-Leuchte ist dimmbar.

LEUCHTMITTEL:

OLEDWorks Naturally Illuminating inside

Die OLED-Leuchte ist standardmäßig mit drei gebogenen Leuchtmitteln bestückt, OLED-Hersteller ist die Firma OLEDWorks.

Anschlussleistung je Leuchtmittel	5,5 W (gebogen) 4 W (gerade)
Lebensdauer je Leuchtmittel	30.000 h bei 300 lm / LT 70
Farbtemperatur	3000 K CRI >90, R9 >50
Lichtausbeute	55 lm/ W (gebogen) 75 lm/ W (gerade)

OLED-FORM-VARIANTEN

Als alternative Leuchtmittel oder Ersatzleuchtmittel sind erhältlich

- **gebogene Bauform: curved (im Standardlieferumfang 3 x enthalten)**
- **quadratische Bauform: square**
- **runde Bauform: circle**
- **längliche Bauform: oblong**

Mitglied im OLED LICHT FORUM